CITTA' DI
CANOSA DI PUGLIA
PROVINCIA DI BARI

PIANO REGOLATORE GENERALE

RIPORTO DELLO STATO GIURIDICO DEL TERRITORIO DEL COMUNE DI CANOSA DI PUGLIA SU BASE CATASTALE AGGIORNATA ALL'ANNO 2007

DATA MARZO 2008
REV.
REV.
REV.

TAV.
2
RAPP. 1:10.000

TERRITORIO COMUNALE
ZONIZZAZIONE GENERALE

IL TECNICO
DOTT.ING.MARIO MAGGIO
Dottore Ingegnere Esperto in Urbanistica Prospettiva

STUDI ED ELABORAZIONI CAD
TECNORLEM S.N.C. DI A. MANGETTO & C.
VIA PALMIRO TOGLIATTI, 46 - 70026 MOLA (BA)

REGIONE PUGLIA
COMUNE DI CANOSA DI PUGLIA
(PROVINCIA DI BARI)

PIANO REGOLATORE GENERALE

DATA OTTOBRE 1998
REV. MARZO 2008
REV.
REV.

TAV.
P1.2
RAPP. 1:10000

TERRITORIO COMUNALE: ZONIZZAZIONE GENERALE

ELABORATO CORRETTO

PROGETTO		
ARCHITETTO (CAPOGRUPPO)	ARTURO CUCCIOLLA	
GEOLOGO	ANSELMO LEPIDI	
AVVOCATO	GAETANO VIGNOLA	

COLLABORAZIONE	ARCHI. SAVERIO BISCEGLIE
STUDI ED ELABORAZIONI CAD	GEOM. ANGELO BUONO - GEOM. ROSANNA DEFINO - GIGLIO SAMUELE - CARMINE LAMA

COORDINATE DEI VERTICI

	EST	NORD
N.1.	2 000 000	4 500 000
N.2.	2 000 000	4 500 000
N.3.	2 000 000	4 500 000
N.4.	2 000 000	4 500 000

RAPPRESENTAZIONE CONFORME DI GAUSS-BOAGA

RIPRESE AEREE DEL 25 - 07 - 1998
AUT. S.M.A.N. 22-223 DEL 22 - 11- 1998
RESTITUZIONE FOTOGRAMMETRICA E RICOGNIZIONE NOV. '97

FOGLIO N. 2
SCALA 1:10000
CURVE DI LIVELLO CONTINUE:
EQUIDISTANZA METRI 5

0 100 200 300 400

LEGENDA

PERMANENTI DOPPIO E SEMPLICE BINARIO — 100 CURVE DI LIVELLO DIRETTRICI
AUTOSTRADA, STRADA RAPIDA, NAZIONALE — 101 CURVE DI LIVELLO INDICE
STRADA REGIONALE, COMPRESE PROVINCIALI, COMUNALI, VICINALI — FIUME
STRADE IN COSTR., SCAVATE — FOSSO
CIMI, CHIESE, EDIF. INDUSTRIALI — SCOLINA, CANALE
CIMI IN COSTR., ALBERI, SERRE — SORGENTE, POZZI, FONTANILI, VASCHE
SETTORI, ABBRICHE, CAPANNONI — LINITE DI COLTURA
MURETTI, MURI DI SECCO — FRUTTETI, OLIVETI, VIGNETI, BOSCHI
RECINZIONI, SIEPI — ORENAM, TRALICCIO, PALO, PALO TRECCIA
MURI DI SOSTEGNO — P. SANTA, SONE MANICIPIO, BUNKER, CIMIT
GOMMATE NATURALI, ARTIFICIALI

LEGENDA

ZONE RESIDENZIALI

- ZONA "A" (P di R zona "A" Nucleo Antico)
- ZONA "A1" (P di R zona "B" Nucleo Antico)
- ZONA "A2" (PP obbligatorio)
- ZONA "B1" (P P obbligatorio per ciascuna maglia di PRG)
- ZONA "B2"
- C — ZONA C
- C — ZONA C"
- ZONA C1 (Residenza mista e Terziario)
- ZONA C2
- ZONA C3
- P.P. "Capannoni"
- PEEP

SERVIZI

- SERVIZI DI QUARTIERE
- SERVIZI DI LIVELLO SUPERIORE
- PARCO TERRITORIALE

ZONE PRODUTTIVE

SETTORE SECONDARIO

- D — ZONA PER INSEDIAMENTI PRODUTTIVI PER L'AGRICOLTURA
- D — ZONA PER INSEDIAMENTI PRODUTTIVI PER COMMERCIO , ARTIGIANATO E DISTRIBUZIONE DEL PRODOTTO AGRICOLO
- D — ZONA PER INSEDIAMENTI PRODUTTIVI PER LA TRASFORMAZIONE DEI PRODOTTI OLEARI, VINICOLI E SIMILI
- D — ZONA PER ATTIVITA' DI TRATTAMENTO ACQUE E RESIDUI
- D — ZONA PER INSEDIAMENTI INDUSTRIALI, COMMERCIALI E DI INTERSCAMBIO MODALE
- D — ZONA PER INSEDIAMENTI ARTIGIANALI

SETTORE PRIMARIO

- ZONA AGRICOLA **E1**
- ZONA AGRICOLA **E2**

AREE ASSOGGETTATE A NORME DI VINCOLO E DI RISPETTO

- STRADA DI PRG E RELATIVA FASCIA DI RISPETTO
- FERROVIA BARLETTA - SPINAZZOLA E FASCIA DI RISPETTO
- CORSO D'ACQUA E RELATIVA FASCIA DI RISPETTO
- CAVA IN ATTIVITA'
- CAVA DISMESSA DA RISANARE
- VINCOLO EX L. 1089/39 (VEDI TAVV. A11.1 - A11.2)
- VERDE DI RIMBOSCHIMENTO
- RISPETTO CIMITERO
- RISPETTO DEPURATORE
- RISPETTO DEPURATORE
- POZZI
- RETE TRATTURALE
- RESTI DI CENTURIAZIONI
- MASSERIE E POSTE
- CONFINE COMUNALE

Aree Protette

Parco Naturale Regionale "Fiume Ofanto" DDL n.14 del 21/05/07

- **Zona 1 (zona centrale)**
- **Zona 2 (fascia di protezione)**

S.I.C. - Sito di Importanza Comunitaria

- IT91 20011-"Valle Ofanto - Lago Capaciotti" D.M. n.157 del 21/07/05

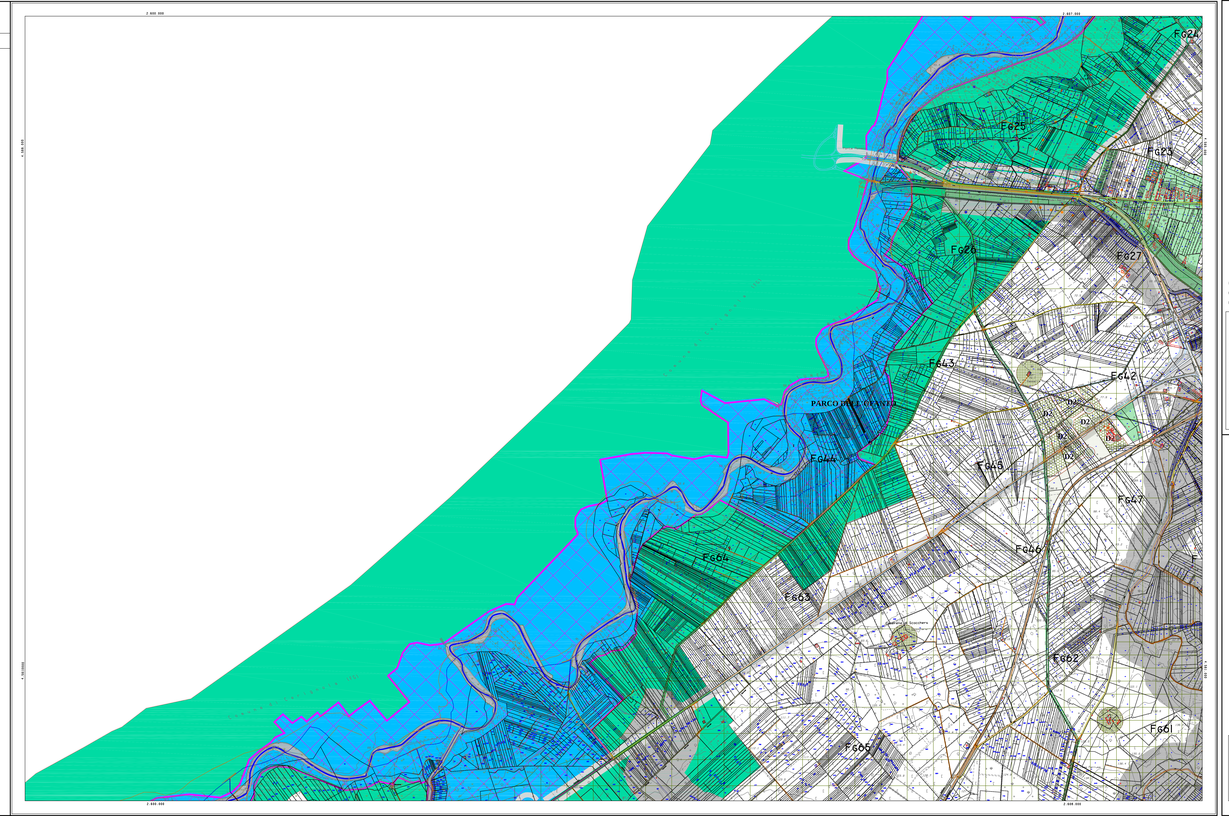

COORDINATE DEI VERTICI

	EST	NORD
N.1.	2 000 000	4 500 000
N.2.	2 000 000	4 500 000
N.3.	2 000 000	4 500 000
N.4.	2 000 000	4 500 000

RAPPRESENTAZIONE CONFORME DI GAUSS-BOAGA

QUADRO DI UNIONE

1 2 3 4 5 6 7

RIPRESE AEREE DEL 25-07-1998
AUTORIZZAZIONE S.M.A. N. 22/223 DEL 22-11-1998
RESTITUZIONE FOTOGRAMMETRICA E RICOGNIZIONE DEL NOVEMBRE 1997

LEGENDA:

PERMANENTI DOPPIO E SEMPLICE BINARIO — 100 CURVE DI LIVELLO DIRETTRICI
AUTOSTRADA, STRADA RAPIDA, NAZIONALE — 101 CURVE DI LIVELLO INDICE
STRADA REGIONALE, COMPRESE PROVINCIALI, COMUNALI, VICINALI — FIUME
STRADE IN COSTR., SCAVATE — FOSSO
CIMI, CHIESE, EDIF. INDUSTRIALI — SCOLINA, CANALE
CIMI IN COSTR., ALBERI, SERRE — SORGENTE, POZZI, FONTANILI, VASCHE
SETTORI, ABBRICHE, CAPANNONI — LINITE DI COLTURA
MURETTI, MURI DI SECCO — FRUTTETI, OLIVETI, VIGNETI, BOSCHI
RECINZIONI, SIEPI — ORENAM, TRALICCIO, PALO, PALO TRECCIA
MURI DI SOSTEGNO — P. SANTA, SONE MANICIPIO, BUNKER, CIMIT
GOMMATE NATURALI, ARTIFICIALI

CITTA' DI
CANOSA DI PUGLIA
PROVINCIA DI BARI

CARTOGRAFIA NUMERICA DA RILIEVI FOTOGRAMMETRICI
SCALA DI 1:10.000

FOGLIO N. 2

SCALA DI 1:10.000

0 100 200 300 400 500 600 700 800 900 1000

Equidistanza metri 10 (per le curve a livelli metri 5 in corrispondenza ai depressioni e rilievi inferiori ai metri 10)
Fotografia di genere

ESEGUITO DA:

DITTA
DOMENICO ZAPPARIELLO
GEOMETRA
TOPOGRAFIA - FOTOGRAMMETRIA - CARTOGRAFIA
SISTEMI INFORMATIVI TERRITORIALI
VIA MARCONI, 85 - 81024 MADDALONI -CE-
TEL. 0823 - 437472 FAX 0823 - 438677