

3

MODELLO 730/2014 redditi 2013

Mod. N. 1

dichiarazione semplificata dei contribuenti che si avvalgono dell'assistenza fiscale

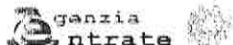

Gli importi devono essere indicati in unità di Euro

CONTRIBUENTE Dichiarante Coniuge dichiarante Dichiarazione congiunta Rappresentante o tutore

CODICE FISCALE DEL CONTRIBUENTE (obbligatorio) CPZNNN63M09A669G
 Soggetto fiscalmente a carico di altri 730 integrativo (vedere istruzioni) 730 senza sostituto Situazioni particolari

COGNOME (per le donne indicare il cognome da nubile) _____ NOME _____ SESSO (M o F) M

DATI DEL CONTRIBUENTE
 DATA DI NASCITA _____ COMUNE (o Stato estero) DI NASCITA _____ PROVINCIA (sigla) _____
 GIORNO MESE ANNO

STATO CIVILE (barrare la relativa casella)
 CELIBE/NUBILE 1 CONIUGATO/A 2 VEDOVO/A 3 SEPARATO/A 4 DIVORZIATO/A 5 TUTELATO/A 7 MINORE 8

RESIDENZA ANAGRAFICA
 COMUNE _____ PROVINCIA (sigla) _____ C.A.P. _____

Da compilare solo se variata dal 1/1/2013 alla data di presentazione della dichiarazione
 TIPOLOGIA (Via, piazza, ecc.) _____ INDIRIZZO _____ NUM. CIVICO _____

FRAZIONE _____ DATA DELLA VARIAZIONE _____
 GIORNO MESE ANNO Dichiarazione presentata per la prima volta

TELEFONO E POSTA ELETTRONICA
 TELEFONO _____ CELLULARE _____ INDIRIZZO DI POSTA ELETTRONICA _____
 PREFISSO NUMERO

DOMICILIO FISCALE AL 01/01/2013
 COMUNE _____ PROVINCIA (sigla) _____ BT

DOMICILIO FISCALE AL 31/12/2013
 COMUNE _____ PROVINCIA (sigla) _____ BT

DOMICILIO FISCALE AL 01/01/2014
 COMUNE _____ PROVINCIA (sigla) _____ BT

FAMILIARI A CARICO

	CODICE FISCALE (Il codice del coniuge va indicato anche se non fiscalmente a carico)	MESI A CARICO	MINORE DI 3 ANNI	%	DETRAZIONE 100% AFFIDAMENTO FIGLI	PERCENTUALE ULTERIORE DETRAZIONE PER FAMIGLIE CON ALMENO 4 FIGLI
1	<input checked="" type="checkbox"/> CONIUGE					
2	<input checked="" type="checkbox"/> PRIMO FIGLIO <input type="checkbox"/> D	12		50		
3	<input type="checkbox"/> F <input type="checkbox"/> A <input type="checkbox"/> D					
4	<input type="checkbox"/> F <input type="checkbox"/> A <input type="checkbox"/> D					
5	<input type="checkbox"/> F <input type="checkbox"/> A <input type="checkbox"/> D					

DATI DEL SOSTITUTO D'IMPOSTA CHE EFFETTUERA' IL CONGUAGLIO

COGNOME e NOME o DENOMINAZIONE _____ CODICE FISCALE _____ COMUNE _____
 PROV. _____ TIPOLOGIA (Via, piazza, ecc.) _____ INDIRIZZO _____ NUM. CIVICO _____ C.A.P. _____
 FRAZIONE _____ NUMERO DI TELEFONO/FAX _____ INDIRIZZO DI POSTA ELETTRONICA _____ CODICE SEDE _____

QUADRO A REDDITI DEI TERRENI

N. ORD.	REDDITO DOMINICALE	TITOLO	REDDITO AGRARIO	POSSESSO		CANONE DI AFFITTO IN REGIME VINCOLISTICO	CASI PARTICOLARI	CONTRIBUZIONE (stesso terreno rigo precedente)	IMU NON DOVUTA	Sog. (art. 10, comma 1, lett. a) del D.Lgs. n. 488/1997)
				GIORNI	%					
A1	,00		,00			,00				
A2	,00		,00			,00				
A3	,00		,00			,00				
A4	,00		,00			,00				
A5	,00		,00			,00				
A6	,00		,00			,00				
A7	,00		,00			,00				
A8	,00		,00			,00				

Copia conforme al provvedimento del 15/01/2014 e successive modificazioni - ZUCCHETTI S.p.a. Div. Effeleg - VERONA

QUADRO B REDDITI DEI FABBRICATI E ALTRI DATI

SEZIONE I - REDDITI DEI FABBRICATI												
1	RENDITA	2 UTILIZZO	3 POSSESSO		5 CODICE CANONE	6 CANONE DI LOCAZIONE	7 CASI PARTICOLARI	8 CONTRIBUZIONE (aliquota applicabile per il 2013)	9 CODICE COMUNE	10 IMU DOVUTA PER IL 2013	11 ESCALONE ZECCA	12 CASI PARTICOLARI IMU
			3a GIORNI	3b								
B1	,00									,00		
B2	,00									,00		
B3	,00									,00		
B4	,00									,00		
B5	,00									,00		
B6	,00									,00		
B7	,00									,00		
B8	,00									,00		

SEZIONE II - DATI RELATIVI AI CONTRATTI DI LOCAZIONE

1	2	3 Estremi di registrazione del contratto				6 CODICE FISC. FIDUCIARIO	7 Contratti non superiori a 99 gg	8 Anno di presentazione dichiarazione ICI/IMU
		3a DATA	3b SERIE	3c NUMERO E SOTTONUMERO	3d			
B11								
B12								
B13								

QUADRO C REDDITI DI LAVORO DIPENDENTE E ASSIMILATI

SEZIONE I - REDDITI DI LAVORO DIPENDENTE E ASSIMILATI									
1	2	3	4	5	6	7	8	9	10
C1	2	1	38.826,00	C2			,00	C3	,00

Somme per incremento della produttività (compilare solo nei casi previsti nelle Istruzioni)

1	2	3	4	5	6	7	8
C4		,00			,00		,00

C5	PERIODO DI LAVORO - giorni per i quali spettano le detrazioni (punto 3 CUD 2014)	365	2	Pensione
----	--	-----	---	----------

SEZIONE II - ALTRI REDDITI ASSIMILATI A QUELLI DI LAVORO DIPENDENTE			
C6	Assegno del coniuge	2 REDDITO (punto 2 CUD 2014)	520,00
C7	Assegno del coniuge	2 REDDITO (punto 2 CUD 2014)	,00

SEZIONE III - RITENUTE IRPEF E ADDIZIONALE REGIONALE ALL'IRPEF	
C9	RITENUTE IRPEF (punto 8 CUD 2014) 9.281,00
C10	RITENUTE ADDIZIONALE REGIONALE (punto 9 CUD 2014) 571,00

SEZIONE IV - RITENUTE ADDIZIONALE COMUNALE ALL'IRPEF			
C11	RITENUTE ACCONTO ADDIZIONALE COMUNALE 2013 (punto 10 CUD 2014) 92,00	C12	RITENUTE SALDO ADDIZIONALE COMUNALE 2013 (punto 11 CUD 2014) 219,00
C13	RITENUTE ACCONTO ADDIZIONALE COMUNALE 2014 (punto 13 CUD 2014) 93,00		

SEZIONE V - ALTRI DATI	
C14	CONTRIBUTO DI SOLIDARIETA' TRATTENUTO (punto 137 CUD 2014) ,00

QUADRO D ALTRI REDDITI

SEZIONE I - REDDITI DI CAPITALE, LAVORO AUTONOMO E REDDITI DIVERSI												
1	TIPO DI REDDITO	2	REDDITI	4	RITENUTE	D2	ALTRI REDDITI DI CAPITALE	TIPO DI REDDITO	2	REDDITI	4	RITENUTE
D1	UTILI ED ALTRI PROVENTI EQUIPARATI		,00		,00	D2				,00		,00
D3	REDDITI DERIVANTI DA ATTIVITA' ASSIMILATE AL LAVORO AUTONOMO									,00		,00
D4	REDDITI DIVERSI									,00		,00
D5	REDDITI DERIVANTI DA ATTIVITA' OCCASIONALE O DA OBBLIGHI DI FARE, NON FARE E PERMETTERE									,00		,00

SEZIONE II - REDDITI SOGGETTI A TASSAZIONE SEPARATA

1	2	3	4	5	6	7	
D6	Redditi percepiti da eredi e legatari	TASSAZIONE ORDINARIA	ANNO	REDDITO	REDDITO TOTALE DEL DECEDUTO	QUOTA IMPOSTA SUCCESSIONI	RITENUTE
D7	Imposte ed oneri rimborsati nel 2013 e altri redditi a tassazione separata	TASSAZIONE ORDINARIA	ANNO	REDDITO			RITENUTE

Copia conforme al provvedimento del 15/01/2014 e successive modificazioni - ZUCCHETTI S.p.a. Div. Effiq - VERONA

QUADRO F ACCONTI, RITENUTE, ECCEDENZE E ALTRI DATI

SEZIONE I - ACCONTI IRPEF, ADDIZIONALE COMUNALE E CEDOLARE SECCA RELATIVI AL 2013

F1	1	Prima rata	3	Trattando Mod. 730/2013	5	Prima rata	7	Acconto IRPEF 2013 ricalcolato (arrendatori/tributari)
	2	Seconda o unica rata	4	Versato con Mod. F24	6	Seconda o unica rata		
		,00		,00		,00		,00

SEZIONE II - ALTRE RITENUTE SUBITE

F2	1	IRPEF	2	Addizionale Regionale	3	Addizionale Comunale	4	Addizionale Regionale IRPEF attività sportive dilettantistiche
	5	Addizionale Comunale IRPEF attività sportive dilettantistiche	6	IRPEF per lavori socialmente utili	7	Addiz. Reg. IRPEF per lavori socialmente utili		
		,00		,00		,00		,00

SEZIONE III - ECCEDENZE RISULTANTI DALLE PRECEDENTI DICHIARAZIONI

F3	1	IRPEF	2	di cui già compensata in F24	3	Imposta sostitutiva quadro RT	4	di cui già compensata in F24
	5	Cedolare Secca	6	di cui già compensata in F24				
		,00		,00		,00		,00

F4	1	Codice Regione	2	Addizionale Regionale all'IRPEF	3	di cui già compensata in F24	4	Codice Comune	5	Addizionale Comunale all'IRPEF	6	di cui già compensata in F24
				,00		,00		,00		,00		,00

SEZIONE IV - RITENUTE E ACCONTI SOSPESI PER EVENTI ECCEZIONALI

F5	1	Eventi eccez.	2	IRPEF	3	Addiz. Regionale	4	Addiz. Comunale	5	Imposta sostitutiva produttività	6	cedolare secca	7	contributo solidarietà
				,00		,00		,00		,00		,00		,00

SEZIONE V - MISURA DEGLI ACCONTI PER L'ANNO 2014 E RATEAZIONE DEL SALDO 2013

F6	1	Barrare la casella per non effettuare i versamenti di acconto IRPEF	2	Versamenti di acconto IRPEF in misura inferiore	3	Barrare la casella per non effettuare i versamenti di acconto addizionale comunale	4	Versamenti di acconto addizionale comunale in misura inferiore	5	Barrare la casella per non effettuare i versamenti di acconto cedolare secca	6	Versamenti di acconto cedolare secca in misura inferiore	7	Numero rate (in caso di dichiarazione congiunta indicare il dato solo nel modello del dichiarante)
				,00		,00		,00		,00		,00		

SEZIONE VI - SOGLIE DI ESENZIONE ADDIZIONALE COMUNALE (in presenza di condizioni non desumibili dal Mod. 730)

F7	1	Soglia esenzione saldo 2013	2	Esenzione totale/altra agevolazione saldo 2013	F8	1	Soglia esenzione acconto 2014	2	Esenzione totale/altra agevolazione acconto 2014
		,00					,00		

SEZIONE VII - DATI DA INDICARE NEL MOD. 730 INTEGRATIVO

F9	1	Importi rimborsati dal sostituto d'imposta	2	IRPEF	3	Addizionale Regionale all'IRPEF	4	Addizionale Comunale all'IRPEF	5	Cedolare secca
				,00		,00		,00		,00
F10	1	Crediti utilizzati con il modello F24 per il versamento di altre imposte	2	Credito Addizionale Regionale	3	Credito Addizionale Comunale	4	Credito cedolare secca		
				,00		,00		,00		

SEZIONE VIII - ALTRI DATI

F11	1	Importi rimborsati dal sostituto	2	Utenze detrazione per figli	3	Detrazioni canoni locazione	F12	1	Restituzione bonus fiscale	2	ordinario	F13	1	Pignoramento presso terzi	2	Tipo reddito	3	Ritenute
				,00		,00			,00		,00						,00	

QUADRO G CREDITI D'IMPOSTA

SEZIONE I - CREDITI D'IMPOSTA RELATIVI AI FABBRICATI

G1	1	Credito acquisto prima casa	2	residuo precedente dichiarazione	3	credito anno 2013	4	di cui compensato nel mod. F24	G2	1	Credito canoni di locazione non percepiti (vedere istruzioni)	2	Residuo precedente dichiarazione
				,00		,00		,00				,00	

SEZIONE II - CREDITO D'IMPOSTA REINTEGRO ANTICIPAZIONI FONDI PENSIONE

G3	1	Anno anticipazione	2	Reintegro Totale/Parziale	3	Somma reintegrata	4	Residuo precedente dichiaraz.	5	Anno 2013	6	di cui compensato nel mod. F24
						,00		,00				,00

SEZIONE III - CREDITO D'IMPOSTA PER REDDITI PRODOTTI ALL'ESTERO

G4	1	Codice Stato estero	2	Anno	3	Reddito estero	4	Imposta estera	5	Imposta lorda	6	Imposta netta	7	Imposta netta	8	Credito utilizzato nelle precedenti dichiarazioni	9	Reddito complessivo	10	di cui relativo allo Stato estero di col. 1
						,00		,00		,00		,00		,00		,00		,00		,00

SEZIONE IV - CREDITO D'IMPOSTA PER GLI IMMOBILI COLPITI DAL SISMA IN ABRUZZO

G5	1	Abitazione principale	2	Codice fiscale	3	Numero rata	4	Totale credito	5	Residuo precedente dichiarazione		
								,00		,00		
G6	1	Altri immobili	2	Impresa/ Professione	3	Codice fiscale	4	Numero rata	5	Rateazione	6	Totale credito
											,00	

SEZIONE V - CREDITO D'IMPOSTA PER INCREMENTO OCCUPAZIONE

G7	1	Residuo precedente dichiaraz.	2	di cui compensato nel mod. F24	G8	1	Residuo precedente dichiaraz.	2	Anno 2013	3	di cui compensato nel mod. F24
		,00		,00			,00		,00		,00

QUADRO I IMPOSTE DA COMPENSARE

I1	1	Indicare l'importo delle imposte da versare con il Mod. F24 utilizzando in compensazione il credito che risulta dal Mod. 730	2	oppure Barrare la casella per utilizzare in compensazione con il Mod. F24 l'intero credito che risulta dal Mod. 730 (che quindi non sarà rimborsato dal sostituto d'imposta)
				,00

FIRMA DELLA DICHIARAZIONE

Con l'apposizione della firma si esprime anche il consenso al trattamento dei dati sensibili indicati nella dichiarazione

FIRMA DEL CONTRIBUENTE

N. modelli compilati 4 Barrare la casella per richiedere di essere informato direttamente dal soggetto che presta l'assistenza fiscale di eventuali comunicazioni dell'Agenzia delle Entrate

CAPOZZA ANTONIO NICOLA

CPZNNN63M09A669G LMNFMN55A45BC190

Copia conforme al provvedimento del 15/01/2014 e successive modificazioni - ZUCCHETTI S.p.a. Div. Editaq - VERONA

QUADRO E ONERI E SPESE

SEZIONE I - SPESE PER LE QUALI SPETTA LA DETRAZIONE D'IMPOSTA DEL 19% o 24%

E1	SPESE SANITARIE	1	Somme patologie esenti	2	SPESE SANITARIE	E7	INTERESSI PER MUTUI IPOTECARI PER L'ACQUISTO DELL'ABITAZIONE PRINCIPALE		
			,00		273,00				,00
E2	SPESE SANITARIE PATOLOGIE ESENTI PER FAMILIARI NON A CARICO					E8	ALTRE SPESE	18	2.620,00
E3	SPESE SANITARIE PER PERSONE CON DISABILITA'					E9	ALTRE SPESE		,00
E4	SPESE VEICOLI PER PERSONE CON DISABILITA'					E10	ALTRE SPESE		,00
E5	SPESE PER L'ACQUISTO DI CANI GUIDA					E11	ALTRE SPESE		,00
E6	SPESE SANITARIE RATEIZZATE IN PRECEDENZA					E12	ALTRE SPESE		,00

SEZIONE II - SPESE E ONERI PER I QUALI SPETTA LA DEDUZIONE DAL REDDITO COMPLESSIVO

E21	CONTRIBUTI PREVIDENZIALI ED ASSISTENZIALI	1	Contributo SSN - RC veicoli	2	Altri contributi	Contributi per previdenza complementare							
			67,00		,00								
E22	ASSEGNO AL CONIUGE	1	Codice fiscale del coniuge	2		E27	DEDUCIBILITA' ORDINARIA	1	Esclusi dal sostituto	2	Non esclusi dal sostituto		
					,00				,00		,00		
E23	CONTRIBUTI PER ADDETTI AI SERVIZI DOMESTICI E FAMILIARI				,00	E28	LAVORATORI DI PRIMA OCCUPAZIONE		,00		,00		
E24	EROGAZIONI LIBERALI A FAVORE DI ISTITUZIONI RELIGIOSE				,00	E29	FONDI IN SQUILIBRIO FINANZIARIO		,00		,00		
E25	SPESE MEDICHE E DI ASSISTENZA DEI PORTATORI DI HANDICAP				,00	E30	FAMILIARI A CARICO		,00		,00		
E26	ALTRI ONERI DEDUCIBILI			2		E31	FONDO PENSIONE NEGOZIALE E DIPENDENTI PUBBLICI	1	Esclusi dal sostituto	2	Quota TFR	3	Non esclusi dal sostituto
					,00				,00		,00		,00

SEZIONE III A - SPESE PER INTERVENTI DI RECUPERO DEL PATRIMONIO EDILIZIO (DETRAZIONE DEL 36%, 41%, 50% O 65%)

Anno	2006/2012/ 2013-antidemico	CODICE FISCALE	Interventi particolari	Situazioni particolari			NUMERO RATA			IMPORTO SPESA	N. idonei immobile
				Codice	Anno	Rideterminazione rate	3	5	10		
E41	2011								3	11.259,00	
E42	2011								3	7.975,00	
E43	2011								3	8.000,00	
E44	2011								3	4.100,00	

SEZIONE III B - DATI CATASTALI IDENTIFICATIVI DEGLI IMMOBILI E ALTRI DATI PER FRUIRE DELLA DETRAZIONE

E51	N. ord. Immobile	Condominio	CODICE COMUNE	T/U	SEZ.URB./COMUNE CATAST.	FOGLIO	PARTICELLA	SUBALTERNO	
	1	2	3 B619	4 U	5 U	6 39	7 553	8 2	
E52									
E53	ALTRI DATI	N. d'ordine immobile	Condominio	CONDUTTORE (estremi registrazione contratto)		QUADRO E 5070/CONIUGE	CODICE UFFICIO AGRICOLA ENTRATE	DOMANDA AGCATASTAMENTO	PROVINCIA UFFICIO AGENZIA ENTRATE
	1	2	3	4	5	6	7	8	9

SEZIONE III C - SPESE PER L'ARREDO DEGLI IMMOBILI RISTRUTTURATI (DETRAZIONE DEL 50%)

E57	SPESE ARREDO IMMOBILI RISTRUTTURATI	1	SPESE ARREDO IMMOBILE	2	SPESE ARREDO IMMOBILE
			,00		,00

SEZIONE IV - SPESE PER INTERVENTI DI RISPARMIO ENERGETICO (DETRAZIONE DEL 55% o 65%)

E61	TIPO INTERVENTO	ANNO	PERIODO	CASI PARTICOLARI	PERIODO 2009	RATEAZIONE	NUMERO RATA	IMPORTO SPESA
	1	2011	3	4	5	6 10	7 3	8 5.500,00
E62	1	2011				10	3	5.500,00
E63	1	2011				10	3	5.500,00

SEZIONE V - DETRAZIONE PER GLI INQUILINI CON CONTRATTO DI LOCAZIONE

E71	INQUILINI DI ALLOGGI ADIBITI AD ABITAZIONE PRINCIPALE	TIPOLOGIA	GIORNI	PERCENTUALE	E72	LAVORATORI DIPENDENTI CHE TRASFERISCONO LA RESIDENZA PER MOTIVI DI LAVORO	GIORNI	PERCENTUALE
		1	2	3			1	2

SEZIONE VI - ALTRE DETRAZIONI D'IMPOSTA

E81	DETRAZIONE PER SPESE DI MANTENIMENTO DEI CANI GUIDA	(Barrare la casella)	E82	SPESE ACQUISTO MOBILELETTRODOMESTICI TV, COMPUTER (ANNO 2009)	E83	ALTRE DETRAZIONI	CODICE	2
							1	

Copia conforme al provvedimento del 15/01/2014 e successive modificazioni - ZUCCHETTI S.p.a. Dir. Elett. - VERONA

QUADRO E ONERI E SPESE

SEZIONE I - SPESE PER LE QUALI SPETTA LA DETRAZIONE D'IMPOSTA DEL 19% o 24%

E1	SPESE SANITARIE	1	Somma patologie esenti	,00	2	SPESE SANITARIE	E7	INTERESSI PER MUTUI IPOTECARI PER L'ACQUISTO DELL'ABITAZIONE PRINCIPALE	,00
E2	SPESE SANITARIE PATOLOGIE ESENTI PER FAMILIARI NON A CARICO		Rateazione (barre la casella)				E8	ALTRE SPESE	,00
E3	SPESE SANITARIE PER PERSONE CON DISABILITA'						E9	ALTRE SPESE	,00
E4	SPESE VEICOLI PER PERSONE CON DISABILITA'		Numero rata				E10	ALTRE SPESE	,00
E5	SPESE PER L'ACQUISTO DI CANI GUIDA						E11	ALTRE SPESE	,00
E6	SPESE SANITARIE RATEIZZATE IN PRECEDENZA						E12	ALTRE SPESE	,00

SEZIONE II - SPESE E ONERI PER I QUALI SPETTA LA DEDUZIONE DAL REDDITO COMPLESSIVO

E21	CONTRIBUTI PREVIDENZIALI ED ASSISTENZIALI	1	Contributo SSN - RC veicoli	,00	2	Altri contributi	,00	<i>Contributi per previdenza complementare</i>	
E22	ASSEGNO AL CONIUGE	1	Codice fiscale del coniuge		2			E27	DEDUCIBILITA' ORDINARIA
E23	CONTRIBUTI PER ADDETTI AI SERVIZI DOMESTICI E FAMILIARI							E28	LAVORATORI DI PRIMA OCCUPAZIONE
E24	EROGAZIONI LIBERALI A FAVORE DI ISTITUZIONI RELIGIOSE							E29	FONDI IN SQUILIBRIO FINANZIARIO
E25	SPESE MEDICHE E DI ASSISTENZA DEI PORTATORI DI HANDICAP							E30	FAMILIARI A CARICO
E26	ALTRI ONERI DEDUCIBILI	1	Codice		2			E31	FONDO PENSIONE NEGOZIALE DIPENDENTI PUBBLICI

SEZIONE III A - SPESE PER INTERVENTI DI RECUPERO DEL PATRIMONIO EDILIZIO (DETRAZIONE DEL 36%, 41%, 50% O 65%)

Anno	2008/2012/ 2013-antisismico	CODICE FISCALE	Interventi particolari	Situazioni particolari			NUMERO RATA			IMPORTO SPESA	N. d'ordine immobile
				Codice	Anno	Rideterminazione rate	3	5	10		
E41	2011								3	4.400,00	
E42	2011								3	4.400,00	
E43	2011								3	7.700,00	
E44	2011								3	5.500,00	

SEZIONE III B - DATI CATASTALI IDENTIFICATIVI DEGLI IMMOBILI E ALTRI DATI PER FRUIRE DELLA DETRAZIONE

E51	N. ord. Immobile	Condominio	CODICE COMUNE	T/U	SEZ.URB./COMUNE CATAST.	FOGLIO	PARTICELLA	SUBALTERNO	
E52									
E53	ALTRI DATI	N. d'ordine immobile	Condominio	CONDUTTORE (estremi registrazione contratto)			CODICE UFFICIO AGENZIA ENTRATE	COMANDA ACCATASTAMENTO	PROVINCIA UFFICIO AGENZIA ENTRATE

SEZIONE III C - SPESE PER L'ARREDO DEGLI IMMOBILI RISTRUTTURATI (DETRAZIONE DEL 50%)

E57	SPESE ARREDO IMMOBILI RISTRUTTURATI	1	SPESE ARREDO IMMOBILE	,00	2	SPESE ARREDO IMMOBILE	,00
-----	-------------------------------------	---	-----------------------	-----	---	-----------------------	-----

SEZIONE IV - SPESE PER INTERVENTI DI RISPARMIO ENERGETICO (DETRAZIONE DEL 55% o 65%)

TIPO INTERVENTO	ANNO	PERIODO 2013	CASI PARTICOLARI	PERIODO 2008	RATEAZIONE	NUMERO RATA	IMPORTO SPESA
E61	1	2011			10	3	5.500,00
E62	1	2011			10	3	6.600,00
E63	1	2011			10	3	6.050,00

SEZIONE V - DETRAZIONE PER GLI INQUILINI CON CONTRATTO DI LOCAZIONE

E71	INQUILINI DI ALLOGGI ADIBITI AD ABITAZIONE PRINCIPALE	1	TIPOLOGIA	2	GIORNI	3	PERCENTUALE	E72	LAVORATORI DIPENDENTI CHE TRASFERISCONO LA RESIDENZA PER MOTIVI DI LAVORO	1	GIORNI	2	PERCENTUALE
-----	---	---	-----------	---	--------	---	-------------	-----	---	---	--------	---	-------------

SEZIONE VI - ALTRE DETRAZIONI D'IMPOSTA

E81	DETRAZIONE PER SPESE DI MANTENIMENTO DEI CANI GUIDA	(Barre la casella)	E82	SPESE ACQUISTO MOBILI ELETTRDOMESTICI, TV, COMPUTER (ANNO 2009)	,00	E83	ALTRE DETRAZIONI	1	2	,00
-----	---	--------------------	-----	---	-----	-----	------------------	---	---	-----

Copia conforme al provvedimento del 15/01/2014 e successive modificazioni - ZUCCHETTI S.p.A. Dir. Effic - VERONA

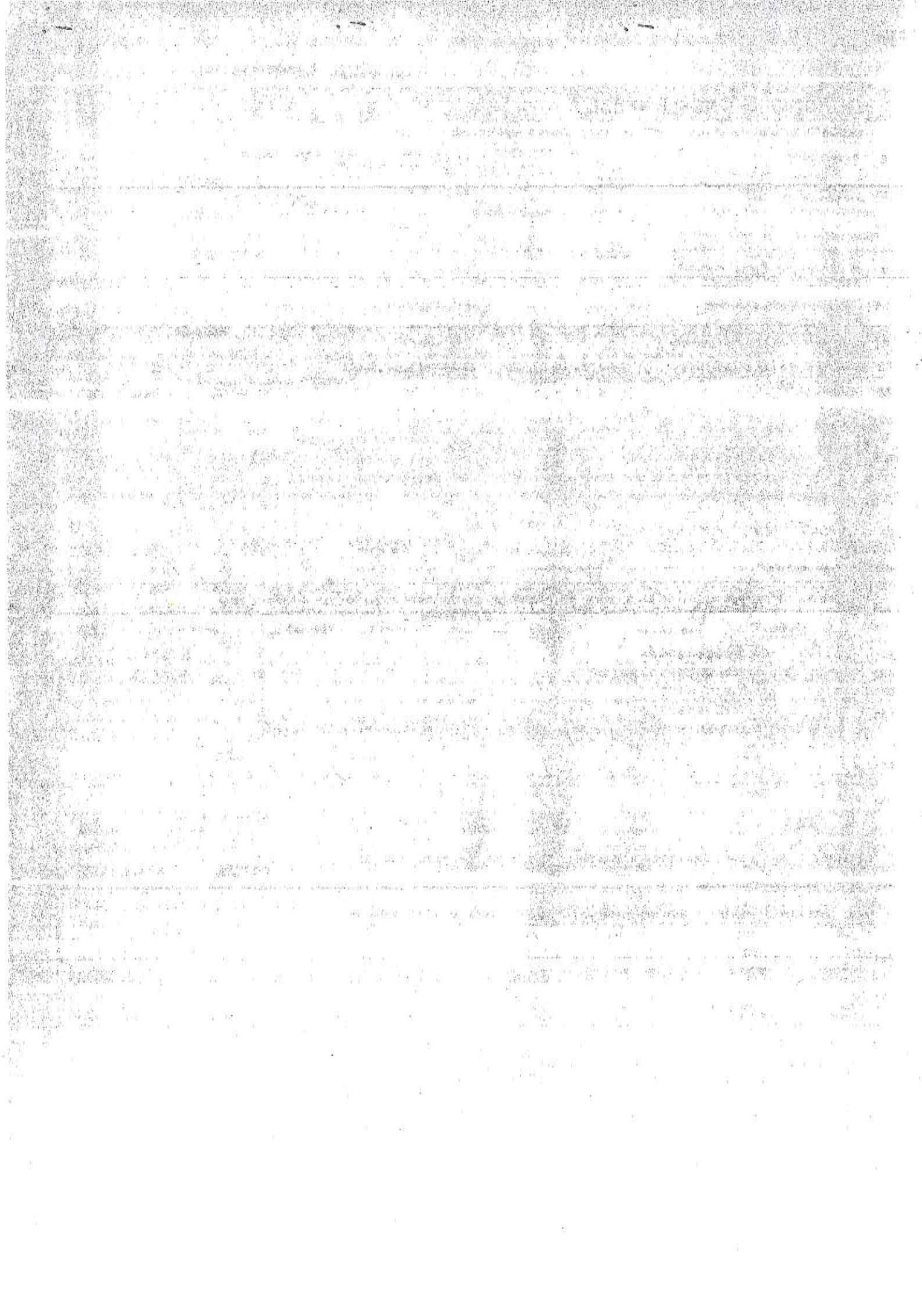

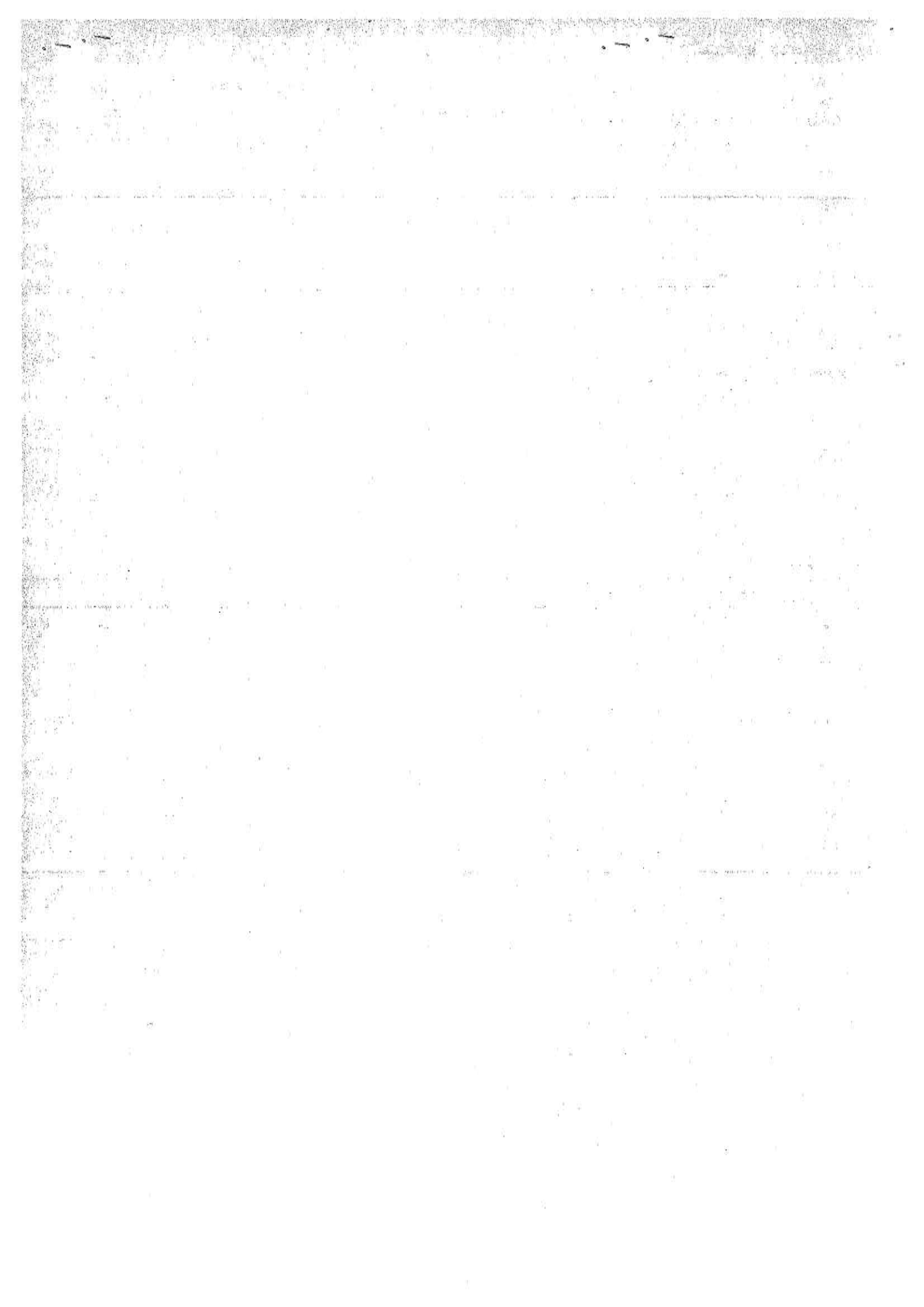

3

MODELLO 730/2014 redditi 2013

Mod. N. 1

dichiarazione semplificata dei contribuenti che si avvalgono dell'assistenza fiscale

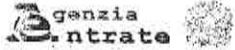

Gli importi devono essere indicati in unità di Euro

CONTRIBUENTE Dichiarante Coniuge dichiarante Dichiarazione congiunta Rappresentante o tutore

CODICE FISCALE DEL CONTRIBUENTE (obbligatorio) _____ Soggetto fiscalmente a carico di altri _____ 730 integrativo (vedere istruzioni) _____ 730 senza sostituto _____ Situazioni particolari _____ CODICE FISCALE DEL RAPPRESENTANTE O TUTORE _____

DATI DEL CONTRIBUENTE

COGNOME (per le donne indicare il cognome da nubile) _____ NOME _____ SESSO (M o F)

DATA DI NASCITA _____ COMUNE (o Stato estero) DI NASCITA _____ PROVINCIA (sigla) _____

GIORNO _____ MESE _____ ANNO _____

STATO CIVILE (barrare la relativa casella)

CELIBENUBILE 1 CONIUGATO/A 2 VEDOVA/O 3 SEPARATO/A 4 DIVORZIATO/A 5 TUTELATO/A 7 MINORE 8

RESIDENZA ANAGRAFICA

COMUNE _____ PROVINCIA (sigla) _____ C.A.P. _____

TIPOLOGIA (Via, piazza, ecc.) _____ INDIRIZZO _____ NUM. CIVICO _____

FRAZIONE _____ DATA DELLA VARIAZIONE _____

GIORNO _____ MESE _____ ANNO _____

Dichiarazione presentata per la prima volta

TELEFONO E POSTA ELETTRONICA

TELEFONO _____ CELLULARE _____ INDIRIZZO DI POSTA ELETTRONICA _____

PREFISSO _____ NUMERO _____

DOMICILIO FISCALE

AL 01/01/2013 COMUNE _____ PROVINCIA (sigla) _____ BT

AL 31/12/2013 COMUNE _____ PROVINCIA (sigla) _____ BT

AL 01/01/2014 COMUNE _____ PROVINCIA (sigla) _____ BT

Casi particolari add. regionali

FAMILIARI A CARICO

BARRARE LA CASELLA	CODICE FISCALE (Il codice del coniuge va indicato anche se non fiscalmente a carico)	MESI A CARICO	MINORE DI 3 ANNI	%	DETRAZIONE 100% AFFIDAMENTO FIGLI	PERCENTUALE ULTERIORE DETRAZIONE PER FAMIGLIE CON ALMENO 4 FIGLI
<input checked="" type="checkbox"/> CONIUGE						
<input checked="" type="checkbox"/> PRIMO FIGLIO <input type="checkbox"/> D		12		50		
<input type="checkbox"/> F <input type="checkbox"/> A <input type="checkbox"/> D						
<input type="checkbox"/> F <input type="checkbox"/> A <input type="checkbox"/> D						
<input type="checkbox"/> F <input type="checkbox"/> A <input type="checkbox"/> D						

DATI DEL SOSTITUTO D'IMPOSTA CHE EFFETTUERA' IL CONGUAGLIO

COGNOME e NOME o DENOMINAZIONE _____ CODICE FISCALE _____ COMUNE _____

PROV. _____ TIPOLOGIA (Via, piazza, ecc.) _____ INDIRIZZO _____ NUM. CIVICO _____ C.A.P. _____

FRAZIONE _____ NUMERO DI TELEFONO/FAX _____ INDIRIZZO DI POSTA ELETTRONICA _____ CODICE SEDE _____

MOD. 730 DIPENDENTI SENZA SOSTITUTO

QUADRO A REDDITI DEI TERRENI

N. ORD.	REDDITO DOMINICALE	TITOLO	REDDITO AGRARIO	POSSESSO		CANONE DI AFFITTO IN REGIME VINCOLISTICO	CASI PARTICOLARI	CONTINUAZIONE (vedere articolo precedente)	IMU NON DOVUTA	COLTIVATORE DIRETTO O I.P.A.
				GIORNI	%					
A1	,00		,00			,00				
A2	,00		,00			,00				
A3	,00		,00			,00				
A4	,00		,00			,00				
A5	,00		,00			,00				
A6	,00		,00			,00				
A7	,00		,00			,00				
A8	,00		,00			,00				

Copia conforme al provvedimento del 15/07/2014 e successive modificazioni - ZUCCHETTI S.p.a. Div. Effieg - VERONA

QUADRO B - REDDITI DEI FABBRICATI E ALTRI DATI

SEZIONE I - REDDITI DEI FABBRICATI

1	RENDITA	2 UTILIZZO	3 POSSESSO		5 CODICE CANTONE	8 CANONE DI LOCAZIONE	7 CASI PARTICOLARI	8 CONTRIBUTI (seguono istruzioni per precisione)	9 CODICE COMUNE	10 IMU DOVUTA PER IL 2013	11 CEDOLA (SEGA)	12 CASI PARTICOLARI (M)
			3.1 GIORNI	3.2								
B1	86,00	3	365	100	1	1.140,00			B619	153,00		
B2	43,00	9	365	100		0,00			B619	77,00		
B3	0,00					0,00				0,00		
B4	0,00					0,00				0,00		
B5	0,00					0,00				0,00		
B6	0,00					0,00				0,00		
B7	0,00					0,00				0,00		
B8	0,00					0,00				0,00		

SEZIONE II - DATI RELATIVI AI CONTRATTI DI LOCAZIONE

1 N.UGO SEGNATO	2 Mod. n.	3 Estremi di registrazione del contratto				6 CODICE UFFICIO	7 Contratti nel numero 20 sp	8 Anno di presentazione dichiarazione ICI/IMU
		3.1 DATA	3.2 SERIE	3.3 NUMERO	3.4 SOTTONUMERO			
B11								
B12								
B13								

QUADRO C - REDDITI DI LAVORO DIPENDENTE E ASSIMILATI

SEZIONE I - REDDITI DI LAVORO DIPENDENTE E ASSIMILATI

1 Tipologia reddito	2 Indeterminato/Determinato	3 REDDITO (punto 1 CUD 2014)	4 Tipologia reddito	5 Indeterminato/Determinato	6 REDDITO (punto 1 CUD 2014)	7 Tipologia reddito	8 Indeterminato/Determinato	9 REDDITO (punto 1 CUD 2014)
C1	2	2			9.466,00			0,00

Somme per incremento della produttività (compilare solo nei casi previsti nelle istruzioni)

1 Somme liquidazione ordine	2 Somme imposta sostitutiva	3 RITENUTE IMPOSTA SOSTITUTIVA	4 IMPORTATI SI COMMA 5 TUR		6 NON RESPONSABILE IMPOSTA SOSTITUTIVA	7 NON RESPONSABILE IMPOSTA SOSTITUTIVA	8 Tassazione ordinaria	9 Tassazione sostitutiva
			4.1	4.2				
C4	0,00	0,00			0,00	0,00	0,00	0,00

1 PERIODO DI LAVORO - giorni per i quali spettano le detrazioni (punto 3 CUD 2014)	2 Lavoro dipendente	3 Pensione
C5	291	

SEZIONE II - ALTRI REDDITI ASSIMILATI A QUELLI DI LAVORO DIPENDENTE

1 Assegno del coniuge	2 REDDITO (punto 2 CUD 2014)	3 Assegno del coniuge	4 REDDITO (punto 2 CUD 2014)	5 Assegno del coniuge	6 REDDITO (punto 2 CUD 2014)
C6	0,00	C7	0,00	C8	0,00

SEZIONE III - RITENUTE IRPEF E ADDIZIONALE REGIONALE ALL'IRPEF

1 RITENUTE IRPEF (punto 5 CUD 2014)	2 794,00	3 RITENUTE ADD. LE REGIONALE (punto 6 CUD 2014)	4 126,00
C9		C10	

SEZIONE IV - RITENUTE ADDIZIONALE COMUNALE ALL'IRPEF

1 RITENUTE ACCONTO ADD. LE COMUNALE 2013 (punto 10 CUD 2014)	2 5,00	3 RITENUTE SALDO ADD. LE COMUNALE 2013 (punto 11 CUD 2014)	4 71,00	5 RITENUTE ACCONTO ADD. LE COMUNALE 2014 (punto 13 CUD 2014)	6 0,00
C11		C12		C13	

SEZIONE V - ALTRI DATI

1 CONTRIBUTIVO DI SOLIDARIETA' TRATTENUTO (punto 137 CUD 2014)	2 0,00
C14	

QUADRO D - ALTRI REDDITI

SEZIONE I - REDDITI DI CAPITALE, LAVORO AUTONOMO E REDDITI DIVERSI

1 UTILI ED ALTRI PROVENTI EQUIPARATI	2 TIPO DI REDDITO	3 REDDITI	4 RITENUTE	5 ALTRI REDDITI DI CAPITALE	6 TIPO DI REDDITO	7 REDDITI	8 RITENUTE
D1		0,00	0,00	D2		0,00	0,00
D3						0,00	0,00
D4						0,00	0,00
D5						0,00	0,00

SEZIONE II - REDDITI SOGGETTI A TASSAZIONE SEPARATA

1 Redditi percepiti da eredi e legatari	2 TASSAZIONE ORDINARIA	3 ANNO	4 REDDITO	5 REDDITO TOTALE DEL DECEDUTO	6 QUOTA IMPOSTA SUCCESSIONI	7 RITENUTE
D6			0,00	0,00	0,00	0,00
1 Imposte ed oneri rimborsati nel 2013 e altri redditi a tassazione separata	2 TASSAZIONE ORDINARIA	3 ANNO	4 REDDITO	5 REDDITO TOTALE DEL DECEDUTO	6 QUOTA IMPOSTA SUCCESSIONI	7 RITENUTE
D7			0,00			0,00

QUADRO E ONERI E SPESE

SEZIONE I - SPESE PER LE QUALI SPETTA LA DETRAZIONE D'IMPOSTA DEL 19% o 24%

E1	SPESE SANITARIE	1	Somme patologie esenti	2	SPESE SANITARIE	E7	INTERESSI PER MUTUI IPOTECARI PER L'ACQUISTO DELL'ABITAZIONE PRINCIPALE		
					809,00				
E2	SPESE SANITARIE PATOLOGIE ESENTI PER FAMILIARI NON A CARICO		Notaione (barrare la casella)			E8	ALTRE SPESE	18	2.620,00
E3	SPESE SANITARIE PER PERSONE CON DISABILITA'					E9	ALTRE SPESE		
E4	SPESE VEICOLI PER PERSONE CON DISABILITA'		Numero rata	1	10.082,00	E10	ALTRE SPESE		
E5	SPESE PER L'ACQUISTO DI CANI GUIDA					E11	ALTRE SPESE		
E6	SPESE SANITARIE RATEIZZATE IN PRECEDENZA					E12	ALTRE SPESE		

SEZIONE II - SPESE E ONERI PER I QUALI SPETTA LA DEDUZIONE DAL REDDITO COMPLESSIVO

E21	CONTRIBUTI PREVIDENZIALI ED ASSISTENZIALI	1	Contributo SSN - RC veicoli	2	Altri contributi	Contributi per previdenza complementare					
E22	ASSEGNO AL CONIUGE	1	Codice fiscale del coniuge	2		E27	DEDUCIBILITA' ORDINARIA	1	Esclusi dal sostituto	2	Non esclusi dal sostituto
E23	CONTRIBUTI PER ADDETTI AI SERVIZI DOMESTICI E FAMILIARI					E28	LAVORATORI DI PRIMA OCCUPAZIONE				
E24	EROGAZIONI LIBERALI A FAVORE DI ISTITUZIONI RELIGIOSE					E29	FONDI IN SQUILIBRIO FINANZIARIO				
E25	SPESE MEDICHE E DI ASSISTENZA DEI PORTATORI DI HANDICAP					E30	FAMILIARI A CARICO				
E26	ALTRI ONERI DEDUCIBILI		Codice	2		E31	FONDO PENSIONE NEGOZIALE DIPENDENTI PUBBLICI		Non esclusi dal sostituto		
							1	2	3		

SEZIONE III A - SPESE PER INTERVENTI DI RECUPERO DEL PATRIMONIO EDILIZIO (DETRAZIONE DEL 36%, 41%, 50% O 65%)

Anno	2006/2012/2013-antisismico		CODICE FISCALE	Interventi particolari	Situazioni particolari			NUMERO RATA			IMPORTO SPESA	N. ordine immobile	
	1	2			3	4	5	6	7	8			9
E41													
E42													
E43													
E44													

SEZIONE III B - DATI CATASTALI IDENTIFICATIVI DEGLI IMMOBILI E ALTRI DATI PER FRUIRE DELLA DETRAZIONE

E51	N. ord. Immobile	Condominio	CODICE COMUNE	T/U	SEZ.URB./COMUNE CATAST.	FOGLIO	PARTICELLA	SUBALTERNO		
E52										
E53	ALTRI DATI	N. d'ordine Immobile	Condominio	CONDUTTORE (estremi registrazione contratto)	DATA	CODICE UFFICIO AGENZIA ENTRATE	DATA	DOMANDA ACCATASTAMENTO	NUMERO	PROVINCIA UFFICIO AGENZIA ENTRATE

SEZIONE III C - SPESE PER L'ARREDO DEGLI IMMOBILI RISTRUTTURATI (DETRAZIONE DEL 50%)

E57	SPESE ARREDO IMMOBILI RISTRUTTURATI	1	SPESE ARREDO IMMOBILE	2	SPESE ARREDO IMMOBILE

SEZIONE IV - SPESE PER INTERVENTI DI RISPARMIO ENERGETICO (DETRAZIONE DEL 55% o 65%)

TIPO INTERVENTO	ANNO	PERIODO 2013	CASI PARTICOLARI	PIRACCIO 2008	RATEAZIONE	NUMERO RATA	IMPORTO SPESA
E61							
E62							
E63							

SEZIONE V - DETRAZIONE PER GLI INQUILINI CON CONTRATTO DI LOCAZIONE

E71	INQUILINI DI ALLOGGI ADIBITI AD ABITAZIONE PRINCIPALE	1	TIPOLOGIA	2	GIORNI	3	PERCENTUALE	E72	LAVORATORI DIPENDENTI CHE TRASFERISCONO LA RESIDENZA PER MOTIVI DI LAVORO	1	GIORNI	2	PERCENTUALE
------------	---	---	-----------	---	--------	---	-------------	------------	---	---	--------	---	-------------

SEZIONE VI - ALTRE DETRAZIONI D'IMPOSTA

E81	DETRAZIONE PER SPESE DI MANTENIMENTO DEI CANI GUIDA	(Barrare la casella)	E82	SPESE ACQUISTO MOBILELETTRODOMESTICI (TV, COMPUTER (ANNO 2009))		E83	ALTRE DETRAZIONI	1	2
------------	---	----------------------	------------	---	--	------------	------------------	---	---

QUADRO F ACCONTI, RITENUTE, ECCEDENZE E ALTRI DATI**SEZIONE I - ACCONTI IRPEF, ADDIZIONALE COMUNALE E CEDOLARE SECCA RELATIVI AL 2013**

F1	1	Prima rata	2	3	Trattenuto Mod. 730/2013	4	5	Prima rata	6	7	Acconto IRPEF 2013 ricalcolato terreni/trasporti
	Acconto IRPEF 2013 (trattenuto ed versato con Mod. F24)	,00	Acconto Addizionale Comunale 2013	,00	Acconto cedolare secca 2013 (trattenuto ed versato con Mod. F24)	,00	Seconda o unica rata	,00	Seconda o unica rata	,00	,00
	2	Seconda o unica rata		4	Versato con Mod. F24		6	Seconda o unica rata			
		,00			,00			,00			,00

SEZIONE II - ALTRE RITENUTE SUBITE

F2	1	IRPEF	2	3	Addizionale Regionale	4	5	Addizionale Regionale IRPEF attività sportive dilettantistiche	6	7	Addiz. Reg. IRPEF per lavori socialmente utili
	IRPEF	,00	Addizionale Regionale	,00	Addizionale Comunale	,00	Addiz. Reg. IRPEF per lavori socialmente utili	,00			
	5	Addizionale Comunale IRPEF attività sportive dilettantistiche	6	IRPEF per lavori socialmente utili	7						
		,00		,00							,00

SEZIONE III - ECCEDENZE RISULTANTI DALLE PRECEDENTI DICHIARAZIONI

F3	1	IRPEF	2	3	Imposta sostitutiva quadro RT	4	5	di cui già compensata in F24
	IRPEF	,00	di cui già compensata in F24	,00	Imposta sostitutiva quadro RT	,00	di cui già compensata in F24	,00
	5	Cedolare Secca	6	di cui già compensata in F24	7			
		,00	di cui già compensata in F24	,00				,00

F4	1	Codice Regione	2	3	di cui già compensata in F24	4	5	Addizionale Comunale all'IRPEF	6	7	di cui già compensata in F24
	Codice Regione	,00	Addizionale Regionale all'IRPEF	,00	di cui già compensata in F24	,00	Codice Comune	Addizionale Comunale all'IRPEF	,00	di cui già compensata in F24	,00

SEZIONE IV - RITENUTE E ACCONTI SOSPESI PER EVENTI ECCEZIONALI

F5	1	Eventi eccez.	2	3	Addiz. Regionale	4	5	Imposta sostitutiva produttività	6	7	cedolare secca	8	9	contributo solidarietà
	IRPEF	,00	Addiz. Regionale	,00	Addiz. Comunale	,00	Imposta sostitutiva produttività	,00	cedolare secca	,00	contributo solidarietà	,00		

SEZIONE V - MISURA DEGLI ACCONTI PER L'ANNO 2014 E RATEAZIONE DEL SALDO 2013

F6	1	Barrare la casella per non effettuare i versamenti di acconto IRPEF	2	3	Barrare la casella per non effettuare i versamenti di acconto add.le comunale	4	5	Numero rate (in caso di dichiarazione congiunta indicare il dato solo nel modello del dichiarante)
	Versamenti di acconto IRPEF in misura inferiore	,00	Barrare la casella per non effettuare i versamenti di acconto add.le comunale	,00	Versamenti di acconto add.le comunale in misura inferiore	,00	Numero rate (in caso di dichiarazione congiunta indicare il dato solo nel modello del dichiarante)	,00
	5	Barrare la casella per non effettuare i versamenti di acconto cedolare secca	6	7	Versamenti di acconto cedolare secca in misura inferiore	8	9	
		,00	Versamenti di acconto cedolare secca in misura inferiore	,00				

SEZIONE VI - SOGLIE DI ESENZIONE ADDIZIONALE COMUNALE (in presenza di condizioni non desumibili dal Mod. 730)

F7	1	Soglia esenzione saldo 2013	2	3	Esenzione totale/altre agevolazioni saldo 2013	4	5	Soglia esenzione acconto 2014	6	7	Esenzione totale/altre agevolazioni acconto 2014
	Soglia esenzione saldo 2013	,00	Esenzione totale/altre agevolazioni saldo 2013	,00	Soglia esenzione acconto 2014	,00	Esenzione totale/altre agevolazioni acconto 2014	,00			

SEZIONE VII - DATI DA INDICARE NEL MOD. 730 INTEGRATIVO

F9	1	Importi rimborsati dal sostituto d'imposta	2	3	Addizionale Regionale all'IRPEF	4	5	Cedolare secca
	IRPEF	,00	Addizionale Regionale all'IRPEF	,00	Addizionale Comunale all'IRPEF	,00	Cedolare secca	,00
F10	1	Crediti utilizzati con il modello F24 per il versamento di altre imposte	2	3	Credito Addizionale Regionale	4	5	Credito cedolare secca
	Credito IRPEF	,00	Credito Addizionale Regionale	,00	Credito Addizionale Comunale	,00	Credito cedolare secca	,00

SEZIONE VIII - ALTRI DATI

F11	1	Importi rimborsati dal sostituto	2	3	Restituzione bonus	4	5	Tipologia	6	7	Ritenute
	Ulteriore detrazione per figli	,00	Detrazioni canoni locazione	,00	Restituzione bonus	,00	Tipologia	,00	Ritenute	,00	

QUADRO G CREDITI D'IMPOSTA**SEZIONE I - CREDITI D'IMPOSTA RELATIVI AI FABBRICATI**

G1	1	Credito riacquisto prima casa	2	3	di cui compensato nel mod. F24	4	5	Credito canoni di locazione non percepiti (vedere istruzioni)
	residuo precedente dichiarazione	,00	credito anno 2013	,00	di cui compensato nel mod. F24	,00	Credito canoni di locazione non percepiti (vedere istruzioni)	,00

SEZIONE II - CREDITO D'IMPOSTA REINTEGRO ANTICIPAZIONI FONDI PENSIONE

G3	1	Anno anticipazione	2	3	Residuo precedente dichiaraz.	4	5	di cui compensato nel mod. F24
	Reiniego Totale/Parziale	,00	Somma reintegrata	,00	Residuo precedente dichiaraz.	,00	Anno 2013	,00

SEZIONE III - CREDITO D'IMPOSTA PER REDDITI PRODOTTI ALL'ESTERO

G4	1	Codice Stato estero	2	3	Imposta estera	4	5	Raddio complessivo
	Anno	,00	Reddito estero	,00	Imposta estera	,00	Raddio complessivo	,00
	6	Imposta lorda	7	8	Credito utilizzato nelle precedenti dichiarazioni	9	10	di cui relativo allo Stato estero di cui 1
		,00	Imposta netta	,00	Credito utilizzato nelle precedenti dichiarazioni	,00	di cui relativo allo Stato estero di cui 1	,00

SEZIONE IV - CREDITO D'IMPOSTA PER GLI IMMOBILI COLPITI DAL SISMA IN ABRUZZO

G5	1	Abilitazione principale	2	3	Numero rata	4	5	Residuo precedente dichiarazione
	Codice fiscale	,00	Codice fiscale	,00	Numero rata	,00	Totale credito	,00
G6	1	Altri immobili	2	3	Numero rata	4	5	Totale credito
	Impresa/Professione	,00	Codice fiscale	,00	Numero rata	,00	Rateazioni	,00

SEZIONE V - CREDITO D'IMPOSTA PER INCREMENTO OCCUPAZIONE

G7	1	Residuo precedente dichiaraz.	2	3	di cui compensato nel mod. F24	4	5	di cui compensato nel mod. F24
	Residuo precedente dichiaraz.	,00	di cui compensato nel mod. F24	,00	Residuo precedente dichiaraz.	,00	Anno 2013	,00

SEZIONE VI - CREDITO D'IMPOSTA PER MEDIAZIONI

G8	1	Residuo precedente dichiaraz.	2	3	di cui compensato nel mod. F24
	Residuo precedente dichiaraz.	,00	Anno 2013	,00	di cui compensato nel mod. F24

QUADRO I IMPOSTE DA COMPENSARE

I1	1	Indicare l'importo delle imposte da versare con il Mod. F24 utilizzando in compensazione il credito che risulta dal Mod. 730	2	3	oppure	4	5	Barrare la casella per utilizzare in compensazione con il Mod. F24 l'intero credito che risulta dal Mod. 730 (che quindi non sarà rimborsato dal sostituto d'imposta)
		,00	oppure					

FIRMA DELLA DICHIARAZIONE

Con l'apposizione della firma si esprime anche il consenso al trattamento dei dati sensibili indicati nella dichiarazione

FIRMA DEL CONTRIBUENTE

N. modelli compilati

1

Barrare la casella per richiedere di essere informato direttamente dal soggetto che presta l'assistenza fiscale di eventuali comunicazioni dell'Agenzia delle Entrate

3**MODELLO 730-3 redditi 2013**
prospetto di liquidazione relativo alla assistenza fiscale prestataModello N. **1**Agenzia
EntrateImpegno ad informare il contribuente di eventuali comunicazioni
dell'Agenzia delle Entrate relative alla presente dichiarazione 730
rettificativo 730
integrativo

N. DI ISCRIZIONE ALL'ALBO DEI CAF

SOSTITUTO D'IMPOSTA O C.A.F. O PROFESSIONISTA ABILITATO	CODICE FISCALE 04391911007	COGNOME E NOME O DENOMINAZIONE C.A.F. UIL S.P.A.	N. DI ISCRIZIONE ALL'ALBO DEI CAF 21
RESPONSABILE ASSISTENZA FISCALE			
DICHIARANTE			
CONIUGE DICHIARANTE			

RIEPILOGO DEI REDDITI		1 DICHIARANTE	2 CONIUGE
1	REDDITI DOMINICALI	.00	.00
2	REDDITI AGRARI	.00	.00
3	REDDITI DEI FABBRICATI	.00	1.140.00
4	REDDITI DI LAVORO DIPENDENTE E ASSIMILATI	39.346.00	9.466.00
5	ALTRI REDDITI	.00	.00
6	IMPONIBILE CEDOLARE SECCA	.00	.00
7	Reddito abitazione principale e pertinenze (non soggetta a IMU)	.00	.00
CALCOLO DEL REDDITO IMPONIBILE E DELL'IMPOSTA LORDA		1 DICHIARANTE	2 CONIUGE
11	REDDITO COMPLESSIVO	39.346.00	10.606.00
12	Deduzione abitazione principale e pertinenze (non soggette a IMU)	.00	.00
13	ONERI DEDUCIBILI	67.00	.00
14	REDDITO IMPONIBILE	39.279.00	10.606.00
15	Compensi per attività sportive dilettantistiche con ritenuta a titolo d'imposta	.00	.00
16	IMPOSTA LORDA	11.246.00	2.439.00
CALCOLO DETRAZIONI E CREDITI D'IMPOSTA		1 DICHIARANTE	2 CONIUGE
21	Detrazione per coniuge a carico	.00	.00
22	Detrazione per figli a carico	278.00	422.00
23	Ulteriore detrazione per figli a carico	.00	.00
24	Detrazione per altri familiari a carico	.00	.00
25	Detrazione per redditi di lavoro dipendente	524.00	1.318.00
26	Detrazione per redditi di pensione	.00	.00
27	Detrazione per redditi assimilati a quelli di lavoro dipendente e altri redditi	.00	.00
28	Detrazione oneri ad erogazioni liberali	525.00	1.106.00
29	Detrazione spese per interventi di recupero del patrimonio edilizio	3.065.00	.00
30	Detrazione spese arredo immobili ristrutturati	.00	.00
31	Detrazioni spese per interventi di risparmio energetico	2.281.00	.00
32	Detrazione per gli inquilini con contratto di locazione	.00	.00
33	Altre detrazioni d'imposta	.00	.00
41	Credito d'imposta per il riacquisto della prima casa	.00	.00
42	Credito d'imposta per l'incremento dell'occupazione	.00	.00
43	Credito d'imposta reintegro anticipazioni fondi pensione	.00	.00
44	Credito d'imposta per mediazioni	.00	.00
48	TOTALE DETRAZIONI E CREDITI D'IMPOSTA	6.673.00	2.846.00
CALCOLO DELL'IMPOSTA NETTA E DEL RIGO DIFFERENZA		1 DICHIARANTE	2 CONIUGE
51	IMPOSTA NETTA	4.573.00	.00
52	Credito d'imposta per altri immobili - Sisma Abruzzo	.00	.00
53	Credito d'imposta per l'abitazione principale - Sisma Abruzzo	.00	.00
54	Credito d'imposta per imposte pagate all'estero	.00	.00
55	Credito d'imposta per canoni non percepiti	.00	.00
56	RITENUTE	9.281.00	794.00
57	DIFFERENZA	-4.708.00	-794.00
58	ECCEDENZIA DELL'IRPEF RISULTANTE DALLA PRECEDENTE DICHIARAZIONE	.00	.00
59	ACCONTI VERSATI	.00	.00
60	RESTITUZIONE BONUS	.00	.00
			-5.502.00

CPZNNIN63M09A669G LMNFMN55A45B619Q

CALCOLO DELLE ADDIZIONALI REGIONALE E COMUNALE ALL'IRPEF		DICHIARANTE	CONIUGE
71	REDDITO IMPONIBILE	39.279,00	,00
72	ADDIZIONALE REGIONALE ALL'IRPEF DOVUTA	578,00	,00
73	ADDIZIONALE REGIONALE ALL'IRPEF RISULTANTE DALLA CERTIFICAZIONE	571,00	126,00
74	ECCEDENZA ADDIZIONALE REGIONALE ALL'IRPEF RISULTANTE DALLA PRECEDENTE DICHIARAZIONE	,00	,00
75	ADDIZIONALE COMUNALE ALL'IRPEF DOVUTA	314,00	,00
76	ADDIZIONALE COMUNALE ALL'IRPEF RISULTANTE DALLA CERTIFICAZIONE E/O VERSATA	311,00	76,00
77	ECCEDENZA DELL'ADDIZIONALE COMUNALE ALL'IRPEF PRECEDENTE DICHIARAZIONE	,00	,00
78	ACCONTO ADDIZIONALE COMUNALE ALL'IRPEF PER IL 2014	94,00	,00
79	ACCONTO PER L'ADDIZIONALE COMUNALE 2014 RISULTANTE DALLA CERTIFICAZIONE	93,00	,00
CEDOLARE SECCA LOCAZIONI		DICHIARANTE	CONIUGE
81	CEDOLARE SECCA DOVUTA	,00	,00
82	ECCEDENZA CEDOLARE SECCA RISULTANTE DALLA PRECEDENTE DICHIARAZIONE	,00	,00
83	ACCONTI CEDOLARE SECCA VERSATI PER IL 2013	,00	,00
CONTRIBUTO DI SOLIDARIETA'		DICHIARANTE	CONIUGE
84	BASE IMPONIBILE CONTRIBUTO DI SOLIDARIETA'	,00	,00
85	CONTRIBUTO DI SOLIDARIETA' DOVUTO	,00	,00
86	CONTRIBUTO DI SOLIDARIETA' RISULTANTE DALLA CERTIFICAZIONE	,00	,00

LIQUIDAZIONE DELLE IMPOSTE DEL DICHIARANTE		CREDITI				DEBITI	
	Codice Regione/ Comune	Importi non rimborsabili	Credito	di cui da utilizzare in compensazione con F24	di cui da rimborsare	Importi da non versare	Importi da trattenere/versare
91	IRPEF	,00	4.708,00	,00	4.708,00	,00	,00
92	ADDIZIONALE REGIONALE IRPEF 14	,00	,00	,00	,00	7,00	,00
93	ADDIZIONALE COMUNALE IRPEF B619	,00	,00	,00	,00	3,00	,00
94	PRIMA RATA DI ACCONTO IRPEF 2014						,00
95	SECONDA O UNICA RATA DI ACCONTO IRPEF 2014						,00
96	ACCONTO 20% REDDITI TASSAZIONE SEPARATA					,00	,00
97	ACCONTO ADDIZIONALE COMUNALE 2014						,00
98	IMPOSTA SOSTITUTIVA SOMME PER INCREMENTO DELLA PRODUTTIVITA'					,00	,00
99	CEDOLARE SECCA LOCAZIONI	,00	,00	,00	,00	,00	,00
100	PRIMA RATA DI ACCONTO CEDOLARE SECCA 2014						,00
101	SECONDA O UNICA RATA DI ACCONTO CEDOLARE SECCA 2014						,00
102	CONTRIBUTO DI SOLIDARIETA'					,00	,00

LIQUIDAZIONE DELLE IMPOSTE DEL CONIUGE		CREDITI				DEBITI	
	Codice Regione/ Comune	Importi non rimborsabili	Credito	di cui da utilizzare in compensazione con F24	di cui da rimborsare	Importi da non versare	Importi da trattenere/versare
111	IRPEF	,00	794,00	,00	794,00	,00	,00
112	ADDIZIONALE REGIONALE IRPEF 14	,00	126,00	,00	126,00	,00	,00
113	ADDIZIONALE COMUNALE IRPEF B619	,00	76,00	,00	76,00	,00	,00
114	PRIMA RATA DI ACCONTO IRPEF 2014						,00
115	SECONDA O UNICA RATA DI ACCONTO IRPEF 2014						,00
116	ACCONTO 20% REDDITI TASSAZIONE SEPARATA					,00	,00
117	ACCONTO ADDIZIONALE COMUNALE 2014						,00
118	IMPOSTA SOSTITUTIVA SOMME PER INCREMENTO DELLA PRODUTTIVITA'					,00	,00
119	CEDOLARE SECCA LOCAZIONI	,00	,00	,00	,00	,00	,00
120	PRIMA RATA DI ACCONTO CEDOLARE SECCA 2014						,00
121	SECONDA O UNICA RATA DI ACCONTO CEDOLARE SECCA 2014						,00
122	CONTRIBUTO DI SOLIDARIETA'					,00	,00

ALTRI DATI		DICHIARANTE	CONIUGE
131	Residuo del credito d'imposta per il riacquisto della prima casa da utilizzare in compensazione	,00	,00
132	Residuo del credito d'imposta per l'incremento dell'occupazione da utilizzare in compensazione	,00	,00
133	Residuo del credito d'imposta per l'abitazione principale - Sisma Abruzzo	,00	,00
134	Residuo del credito d'imposta reintegro anticipazioni fondi pensione	,00	,00
135	Residuo del credito d'imposta per mediazioni	,00	,00
136	Totale spese sanitarie rateizzate nella presente dichiarazione (righe E1, E2 e E3)	,00	,00
137	Reddito di riferimento per agevolazioni fiscali (comprensivo dell'imponibile cedolare secca locazioni)	39.346,00	10.606,00
138	ACCONTO IRPEF 2014	Reddito complessivo	,00
139	CASI PARTICOLARI	Importo su cui calcolare l'acconto	,00
145	Crediti per imposte pagate all'estero	Anno	Totale credito utilizzato
146		DICHIARANTE	CONIUGE DICHIARANTE
147	Redditi fondiari non imponibili	,00	45,00
148	Reddito abitazione principale e pertinenze (soggetti a IMU)	,00	,00
149	Reddito deduzione somme residue	,00	,00

RISULTATO DELLA LIQUIDAZIONE

IMPORTI DA TRATTENERE O DA RIMBORSARE - MOD. 730 ORDINARIO

RICHIESTA DI RATEIZZAZIONE DEI VERSAMENTI DI SALDO E DEGLI EVENTUALI ACCONTI IN		RATE	SALDO E PRIMO ACCONTO	SECONDO O UNICO ACCONTO
161	IMPORTO CHE SARA' TRATTENUTO DAL DATORE DI LAVORO O DALL'ENTE PENSIONISTICO IN BUSTA PAGA Saldo e primo acconto nel mese di luglio (agosto/settembre per i pensionati). Secondo o unico acconto nel mese di novembre. Nel caso di richiesta di rateizzazione il saldo ed il primo acconto saranno ripartiti in base al numero di rate richiesto.		1	2
162	IMPORTO DA VERSARE CON IL MOD. F24 (dipendenti senza sostituto). Saldo e primo acconto nel mese di giugno. Secondo o unico acconto nel mese di novembre. Per il dettaglio delle imposte da versare vedere i righi da 231 a 245.			
163	IMPORTO CHE SARA' RIMBORSATO DAL DATORE DI LAVORO O DALL'ENTE PENSIONISTICO IN BUSTA PAGA Nel mese di luglio (agosto/settembre per i pensionati)			CREDITO
164	IMPORTO CHE SARA' RIMBORSATO DALL'AGENZIA DELLE ENTRATE (dipendenti senza sostituto e casi particolari) <input checked="" type="checkbox"/> Il rimborso sarà erogato dall'Agenzia delle entrate al termine dei controlli preventivi previsti (rimborso di importo superiore a 4.000 euro in presenza di particolari situazioni). L'ammontare del rimborso sarà diminuito dell'importo dovuto a titolo di secondo o unico acconto.			
				5.704,00

IMPORTI DA DA RIMBORSARE - MOD 730 INTEGRATIVO

171	IRPEF	1 CODICE REGIONE/COMUNE	2 RIMBORSO DICHIARANTE	3 CODICE REGIONE/COMUNE	4 RIMBORSO CONIUGE	5 TOTALE
172	ADDITIONALE REGIONALE IRPEF		0,00		0,00	0,00
173	ADDITIONALE COMUNALE IRPEF		0,00		0,00	0,00
174	ACCONTO 20% REDDITI TASSAZIONE SEPARATA		0,00		0,00	0,00
175	IMPOSTA SOSTITUTIVA PRODUTTIVITA'		0,00		0,00	0,00
176	CEDOLARE SECCA LOCAZIONI		0,00		0,00	0,00
177	CONTRIBUTO DI SOLIDARIETA'		0,00		0,00	0,00
178	IMPORTO CHE SARA' RIMBORSATO DAL DATORE DI LAVORO O DALL'ENTE PENSIONISTICO IN BUSTA PAGA					0,00
179	IMPORTO CHE SARA' RIMBORSATO DALL'AGENZIA DELLE ENTRATE (dipendenti senza sostituto e casi particolari) <input type="checkbox"/> Il rimborso sarà erogato dall'Agenzia delle entrate al termine dei controlli preventivi previsti (rimborso di importo superiore a 4.000 euro in presenza di particolari situazioni).					0,00

DATI PER LA COMPILAZIONE DEL MODELLO F24

CREDITI DA UTILIZZARE IN COMPENSAZIONE MOD F24

191	IRPEF	CODICE TRIBUTO	ANNO DI RIFERIMENTO	3 CODICE REGIONE/COMUNE	4 CREDITO (DA QUADRO I)	5 DIPENDENTI SENZA SOSTITUTO (credito non superiore a 12 euro)
192	ADDITIONALE REGIONALE IRPEF	4001	2013		0,00	0,00
193	ADDITIONALE COMUNALE IRPEF	3801	2013		0,00	0,00
194	CEDOLARE SECCA LOCAZIONI	3844	2013		0,00	0,00
195	SOLO ACCONTO 20% TASSAZIONE SEPARATA	1842	2013		0,00	0,00
196	MODELLO 730 IMPOSTA SOSTITUTIVA PRODUTTIVITA'	4200	2013		0,00	0,00
197	INTEGRATIVO CONTRIBUTO DI SOLIDARIETA'	1816	2013		0,00	0,00
198	TOTALE	1683	2013		0,00	0,00

CREDITI DA UTILIZZARE IN COMPENSAZIONE MOD F24

211	IRPEF	CODICE TRIBUTO	ANNO DI RIFERIMENTO	3 CODICE REGIONE/COMUNE	4 CREDITO (DA QUADRO I)	5 DIPENDENTI SENZA SOSTITUTO (credito non superiore a 12 euro)
212	ADDITIONALE REGIONALE IRPEF	4001	2013		0,00	0,00
213	ADDITIONALE COMUNALE IRPEF	3801	2013		0,00	0,00
214	CEDOLARE SECCA LOCAZIONI	3844	2013		0,00	0,00
215	SOLO ACCONTO 20% TASSAZIONE SEPARATA	1842	2013		0,00	0,00
216	MODELLO 730 IMPOSTA SOSTITUTIVA PRODUTTIVITA'	4200	2013		0,00	0,00
217	INTEGRATIVO CONTRIBUTO DI SOLIDARIETA'	1816	2013		0,00	0,00
218	TOTALE	1683	2013		0,00	0,00

IMPORTI DA VERSARE MOD.F24 (730 DIPENDENTI SENZA SOSTITUTO)

IMPORTI DA VERSARE - GIUGNO		1 CODICE TRIBUTO	2 ANNO DI RIFERIMENTO	3 CODICE REGIONE/COMUNE	4 IMPORTO DA VERSARE
231	IRPEF	4001	2013		0,00
232	ADDITIONALE REGIONALE ALL'IRPEF	3801	2013		0,00
233	ADDITIONALE COMUNALE ALL'IRPEF	3844	2013		0,00
234	PRIMA RATA ACCONTO IRPEF 2014	4033	2014		0,00
235	ACCONTO 20% TASSAZIONE SEPARATA	4200	2013		0,00
236	ACCONTO ADDIZIONALE COMUNALE 2014	3843	2014		0,00
237	IMPOSTA SOSTITUTIVA PRODUTTIVITA'	1816	2013		0,00
238	CEDOLARE SECCA LOCAZIONI	1842	2013		0,00
239	PRIMA RATA ACCONTO CEDOLARE SECCA 2014	1840	2014		0,00
240	CONTRIBUTO DI SOLIDARIETA'	1683	2013		0,00
241	Importi relativi al coniuge con domicilio diverso dal dichiarante	3901	2013		0,00
242	ADDITIONALE REGIONALE IRPEF	3844	2013		0,00
243	ADDITIONALE COMUNALE IRPEF	3843	2014		0,00
IMPORTI DA VERSARE - NOVEMBRE					
244	SECONDA O UNICA RATA ACCONTO IRPEF 2014	4034	2014		0,00
245	SECONDA O UNICA RATA ACCONTO CEDOLARE SECCA 2014	1841	2014		0,00

MESSAGGI

FIRMA DEL DATORE DI LAVORO O DEL RAPPRESENTANTE DELL'ENTE EROGANTE O DEL RESPONSABILE DELL'ASSISTENZA FISCALE DEL CASO O DEL PROFESSIONISTA ABILITATO

CPZNNN63M09A669G LMMFMN55A45B619Q

Copia conforme al provvedimento del 15/01/2014 a successive modificazioni - ZUCCHETTI S.p.A. Div. Elet. - VERONA

