CITTA' DI
CANOSA DI PUGLIA
PROVINCIA DI BARI

PIANO REGOLATORE GENERALE

RIPORTO DELLO STATO GIURIDICO DEL TERRITORIO DEL COMUNE DI CANOSA DI PUGLIA SU BASE CATASTALE AGGIORNATA ALL'ANNO 2007

DATA MARZO 2008
AGG.
AGG.
AGG.

TAV.
4
RAPP. 1:10.000

TERRITORIO COMUNALE
ZONIZZAZIONE GENERALE

IL TECNICO
DOTT.ING.MARIO MAGGIO
Consigliere Nazionale Ordine degli Ingegneri Pensionato

STUDI ED ELABORAZIONI CAD
TECNORLEM S.N.C. DI A. MARGETO & C.
VIA PALMIRO TOGLIATTI, 45 - 70026 MOLA (BA)

REGIONE PUGLIA
COMUNE DI CANOSA DI PUGLIA
(PROVINCIA DI BARI)

PIANO REGOLATORE GENERALE

DATA OTTOBRE 1998
AGG. MARZO 2008
AGG.
AGG.

TAV.
P1.4
RAPP. 1:10000

TERRITORIO COMUNALE:
ZONIZZAZIONE GENERALE

ELABORATO CORRETTO

PROGETTO	ARCHITETTO (CAPOGRUPPO)	ARTURO CUCCIOLLA
	GEOLOGO	ANSELMO LEPIDI
	AVVOCATO	GAETANO VIGNOLA
COLLABORAZIONE		ARCHI. SAVERIO BISCEGLIE
STUDI ED ELABORAZIONI CAD		LEONE ANGELO BUONO - LEONE ROSANNA BRUNO - URALDO SABELLELI - CARMINE VADDA

COORDINATE DEI VERTICI

	EST	NORD
A.1.	2 .000 .000	4 .500 .000
B.1.	2 .010 .000	4 .500 .000
C.1.	2 .000 .000	4 .500 .000
D.1.	2 .010 .000	4 .500 .000

RAPPRESENTAZIONE CONFORME DI GAUSS-BOAGA

RIPRESE AEREE DEL 25 - 07 - 1998
AUT. S.M.A. N. 22-2/23 DEL 22 - 11 - 1998
RESTITUZIONE FOTOGRAMMETRICA E RICOGNIZIONE NOV. '97

FOGLIO N. 4
SCALA 1:10000
CURVE DI LIVELLO CONTINUE:
EQUIDISTANZA METRI 5

0 100 200 300 400 M

LEGENDA

FERROVIA DOPPIO E SEMPLICE BINARIO
AUTOSTRADA, STRADA RAPIDA/PIANA
STRADA NAZIONALE, COMPRESE
RAMI, TRAMONI, ANLUDRIE
STRADE DI CONTR., SERVIZIO
CIMI, CHIESE, ESP. ARCHEOPAL.
CIMI DA CONTR., RUDERI, SEPME
TETTOIE, BARACCHE, CAPANNONI
MURETTI, MURI A SECCO
RECINZIONI, SEPTI
MURI DI SEGNOSNE
SEMPRESI MATURALI (ARTIFICIALI)
CURVE DI LIVELLO CONTINUE
DIVISORIO
MUNICIPALE
FIUME
FOSSO
SCOLINI, CANALI
SEMPRESI, POZZI, FONTANILI, VASCHE
LIMITE DI COLTURA
FRUTTETI, OLIVETI, VIGNETI, BOSCHI
CREMAI, TAMLICCIO, PALO, PALO TRAGI
P. SANTA, SONE MANICIPIO, BUSACA, CIMI

LEGENDA

ZONE RESIDENZIALI

- ZONA "A" (P di R zona "A" Nucleo Antico)
- ZONA "A1" (P di R zona "B" Nucleo Antico)
- ZONA "A2" (PP obbligatorio)
- ZONA "B1" (P.P obbligatorio per ciascuna maglia di PRG)
- ZONA "B2"
- C — ZONA C
- C — ZONA C"
- ZONA C1 (Residenza mista e Terziario)
- ZONA C2
- ZONA C3
- P.P. "Capannoni"
- PEEP

SERVIZI

- SERVIZI DI QUARTIERE
- SERVIZI DI LIVELLO SUPERIORE
- PARCO TERRITORIALE

Aree Protette

Parco Naturale Regionale "Fiume Ofanto" DDL n.14 del 21/05/07

- **Zona 1 (zona centrale)**
- **Zona 2 (fascia di protezione)**

S.I.C. - Sito di Importanza Comunitaria

- IT91 20011-"Valle Ofanto - Lago Capaciotti" D.M. n.157 del 21/07/05

ZONE PRODUTTIVE

SETTORE SECONDARIO

- D — ZONA PER INSEDIAMENTI PRODUTTIVI PER L'AGRICOLTURA
- D — ZONA PER INSEDIAMENTI PRODUTTIVI PER COMMERCIO , ARTIGIANATO E DISTRIBUZIONE DEL PRODOTTO AGRICOLO
- D — ZONA PER INSEDIAMENTI PRODUTTIVI PER LA TRASFORMAZIONE DEI PRODOTTI OLEARI, VINICOLI E SIMILI
- D — ZONA PER ATTIVITA' DI TRATTAMENTO ACQUE E RESIDUI
- D — ZONA PER INSEDIAMENTI INDUSTRIALI, COMMERCIALI E DI INTERSCAMBIO MODALE
- D — ZONA PER INSEDIAMENTI ARTIGIANALI

SETTORE PRIMARIO

- ZONA AGRICOLA **E1**
- ZONA AGRICOLA **E2**

AREE ASSOGGETTATE A NORME DI VINCOLO E DI RISPETTO

- STRADA DI PRG E RELATIVA FASCIA DI RISPETTO
- FERROVIA BARLETTA - SPINAZZOLA E FASCIA DI RISPETTO
- CORSO D'ACQUA E RELATIVA FASCIA DI RISPETTO
- CAVA IN ATTIVITA'
- CAVA DISMESSA DA RISANARE
- VINCOLO EX L. 1089/39 (VEDI TAVV. A11.1 - A11.2)
- VERDE DI RIMBOSCHIMENTO
- RISPETTO CIMITERO
- RISPETTO DEPURATORE
- RISPETTO DEPURATORE
- POZZI
- RETE TRATTURALE
- RESTI DI CENTURIAZIONI
- MASSERIE E POSTE
- CONFINE COMUNALE

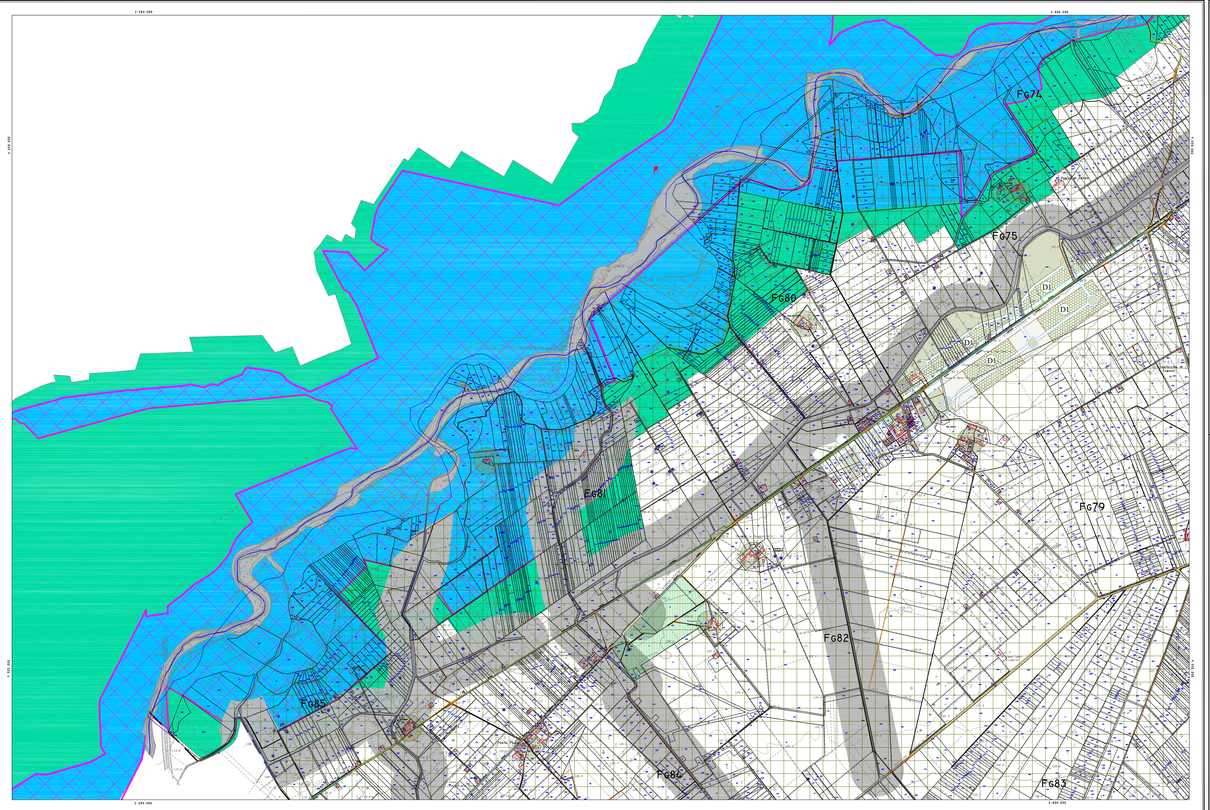

COORDINATE DEI VERTICI

	EST	NORD
A.1.	2 .000 .000	4 .500 .000
B.1.	2 .010 .000	4 .500 .000
C.1.	2 .000 .000	4 .500 .000
D.1.	2 .010 .000	4 .500 .000

RAPPRESENTAZIONE CONFORME DI GAUSS-BOAGA

QUADRO DI UNIONE

1 2 3 4 5 6 7

RIPRESE AEREE DEL 25-07-1998
AUTORIZZAZIONE S.M.A. N. 22/23 DEL 22-11-1998
RESTITUZIONE FOTOGRAMMETRICA E RICOGNIZIONE DEL NOVEMBRE 1997

LEGENDA:

FERROVIA DOPPIO E SEMPLICE BINARIO
AUTOSTRADA, STRADA RAPIDA/PIANA
STRADA NAZIONALE COMPRESE
RAMI, TRAMONI, ANLUDRIE
STRADE DI CONTR., SERVIZIO
CIMI, CHIESE, ESP. ARCHEOPAL.
CIMI DA CONTR., RUDERI, SEPME
TETTOIE, BARACCHE, CAPANNONI
MURETTI, MURI A SECCO
RECINZIONI, SEPTI
MURI DI SEGNOSNE
SEMPRESI MATURALI (ARTIFICIALI)
CURVE DI LIVELLO CONTINUE
DIVISORIO MUNICIPALE
FIUME
FOSSO
SCOLINI, CANALI
SEMPRESI, POZZI, FONTANILI, VASCHE
LIMITE DI COLTURA
FRUTTETI, OLIVETI, VIGNETI, BOSCHI
CREMAI, TAMLICCIO, PALO, PALO TRAGI
P. SANTA, SONE MANICIPIO, BUSACA, CIMI

CITTA' DI
CANOSA DI PUGLIA
PROVINCIA DI BARI

CARTOGRAFIA NUMERICA DA RILIEVI FOTOGRAMMETRICI
SCALA DI 1:10.000

FOGLIO N. 4

SCALA DI 1:10.000

Distanza misurata sul terreno, espressa in metri pari a 1% corrispondente a centimetri 1 sulla carta da metro

Paragrafo di geometri

ESEGUITO DA:

DITTA
DOMENICO ZAPPARIELLO
GEOMETRA
TOPOGRAFIA - FOTOGRAMMETRIA - CARTOGRAFIA
SISTEMI INFORMATIVI TERRITORIALI
VIA MARCONI, 85 81024 MADDALONI -CE-
TEL. 0823 - 437472 FAX 0823 - 438877